

Parkway6

Datum
Februari 2017

Referentie
Bewonersbrief februari 2017

Bladnummer
1/2

Afzender
Parkway6, Veluwezoom 42, Almere

Aan de bewoners van De Velden

Onderwerp
Zandtransport voor verbreding A6 Almere

Postadres
Veluwezoom 42
1327 AH Almere

Bezoekadres
Veluwezoom 42
1327 AH Almere

vragen@parkway6.nl
www.parkway6.nl

Behandeld door
Esther Cohen
Communicatie Adviseur
Parkway6

Kamer van Koophandel
65881672

Geachte heer, mevrouw,

In opdracht van Rijkswaterstaat werkt aannemerscombinatie Parkway6 aan de uitbreiding van de A6 Almere Havendreef – Almere Buiten-Oost. De werkzaamheden aan de A6 maken deel uit van de wegwitbreiding Schiphol-Amsterdam-Almere (SAA). Sinds 2 januari 2017 is Parkway6 gestart met voorbereidende werkzaamheden zoals het graven van watergangen en het aanbrengen van voorbelasting.

Zandtransport locaties

Om de transportbewegingen zo veel mogelijk te beperken en de A6 op een duurzame wijze te realiseren, heeft Parkway6 er voor gekozen om zoveel mogelijk zand per schip aan te voeren en het laatste deel per vrachtwagen te transporteren. Parkway6 gebruikt hiervoor een aantal loslocaties langs het tracé van de A6. Een van deze loslocaties ligt bij u in de buurt, het Gooimeer dicht bij de Havendreef.

Het zand komt aan per schip. Omdat er geen loskade is, maken wij gebruik van een tijdelijk overslagponton met transportband om het zand via een trechter in de vrachtauto's te laden. Deze trechter komt ter plaatse van het huidige fietspad te staan. De werkzaamheden zijn uiteraard afgestemd met de bevoegde instanties.

Wat betekent dit voor u?

Vanaf maandag 6 februari a.s. tot eind 2019 gebruikt Parkway6 deze loslocatie. Omdat de trechter op het fietspad staat, zal vanwege de veiligheid het huidige fietspad langs het Gooimeer deze hele periode, tot eind 2019 afgesloten zijn.

Omleidingsroutes

Er komt een alternatieve fietsroute. De eerste weken wordt het fietsverkeer omgeleid door de woonwijk. Zodra de weersomstandigheden het toelaten wordt het tijdelijke fietspad (de bypass) aangelegd. Op de achterzijde ziet u zowel de tijdelijke omleidingsroute door de wijk als de uiteindelijke bypass op een kaartje aangegeven.

Soort werkzaamheden in verband met hinder

In een drukke periode, met name het eerste half jaar, zal er minimaal elke 5 minuten een vrachtauto vertrekken en aankomen bij de loslocatie.

Tussen welke tijden wordt er gewerkt?

De werkzaamheden worden op werkdagen uitgevoerd tussen 06:00 uur en 19:00 uur.

Meer informatie

Meer informatie over de verbreding van de A6 tussen Almere Havendreef en Almere Buiten-Oost vindt u op de website van Rijkswaterstaat www.bezoekerscentrum.rws.nl. U kunt zich daar ook abonneren op de nieuwsbrief van het project. Voor vragen of opmerkingen over het project kunt u contact opnemen met de landelijke informatielijn van Rijkswaterstaat 0800 8002.

Hopelijk hebben we u hiermee voldoende geïnformeerd.

Met vriendelijke groet,
Parkway6

Erik Stoelinga
Projectdirecteur

Tijdelijke omleidingsroute



Definitieve omleidingsroute (Bypass)

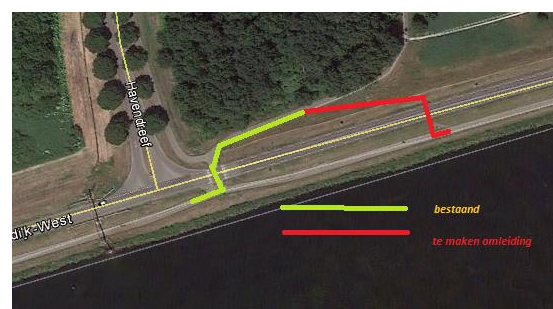

voorbeeld zandtransport

