

Bouwbericht A9 Gaasperdammerweg

In opdracht van Rijkswaterstaat werkt IXAS aan de uitbreiding van de A9 tussen de knooppunten Holendrecht en Diemen: de Gaasperdammerweg. De werkzaamheden aan de A9 maken deel uit van de wegbuitbreiding Schiphol-Amsterdam-Almere (SAA). U woont of werkt in de omgeving van de werkzaamheden. Met dit bouwbericht informeren we u over de aard van de werkzaamheden en de hinder die dit mogelijk voor u geeft.



IXAS is een samenwerkingsverband tussen Ballast Nedam, Fluor, Heijmans en 3i, opgericht voor het project A9 Gaasperdammerweg.

16 juni 2021

Kromwijkdreef richting zuiden 24 uur afgesloten

Van donderdag 24 juni 06:00 uur tot uiterlijk vrijdag 25 juni 06:00 uur is de Kromwijkdreef in de richting van de Gaasperplas afgesloten. In deze periode verwijderen we onder andere het laatste stuk damwand bij de tunnel. Met dit bouwbericht informeren we u over de werkzaamheden, de afsluitingen en de hinder.

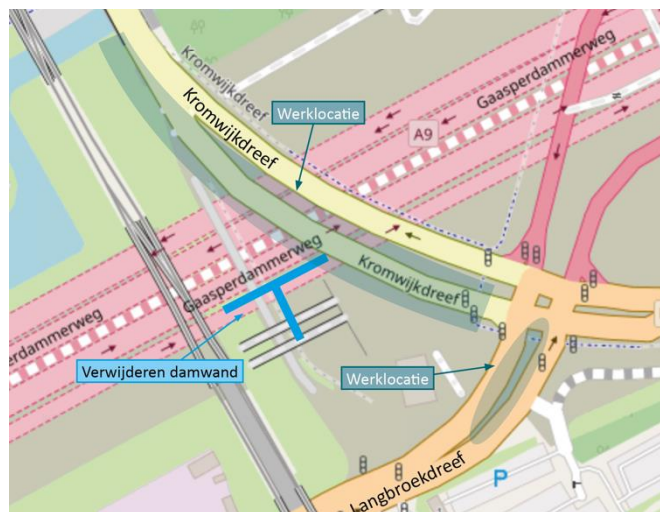

Afbeelding 1 Locaties werkzaamheden 24 juni

Verwijderen damwand overdag

Op 24 juni branden we aan de westkant van de Kromwijkdreef het laatste stuk damwand af dat nog boven de tunnel uitsteekt. We verwijderen hier ook de damwanden van het oude A9-viaduct (zie locatie afbeelding 1). De damwand is opgebouwd met stalen planken, deze haken in elkaar en trillen we los. Dit zorgt voor veel geluid in de omgeving. Deze werkzaamheden duren ongeveer acht uur en voeren we overdag uit.

Overige werkzaamheden

Bij de Kromwijkdreef en de Langbroekdreef voeren we verschillende werkzaamheden uit voor de afwerking van het nieuwe kruispunt. Onder andere asfalteren we

vluchtheuvels, boren we gaten voor putten in de weg en plaatsen we een portaal en bewegwijzeringsborden.

Werktijden en hinder

De werkzaamheden bij de Kromwijkdreef voeren we op donderdag 24 juni uit vanaf 06:00 uur tot laat in de avond. Als het werk uitloopt werken we in de nacht door. Het lostrillen van damwanden en het maken van de putten zorgt voor veel geluid in de omgeving. Deze werkzaamheden doen we overdag tussen 07:00 en 19:00 uur. De overige werkzaamheden geven minder geluid.

Afsluiting Kromwijkdreef

Om alle werkzaamheden veilig uit te kunnen voeren, sluiten we de Kromwijkdreef in de richting van de Gaasperplas af voor het verkeer. Verkeer wordt omgeleid via de Gooiseweg en de Provincialeweg. Op afbeelding 2, op de achterkant van dit bericht, zijn de afsluiting en omleidingsroutes aangegeven.

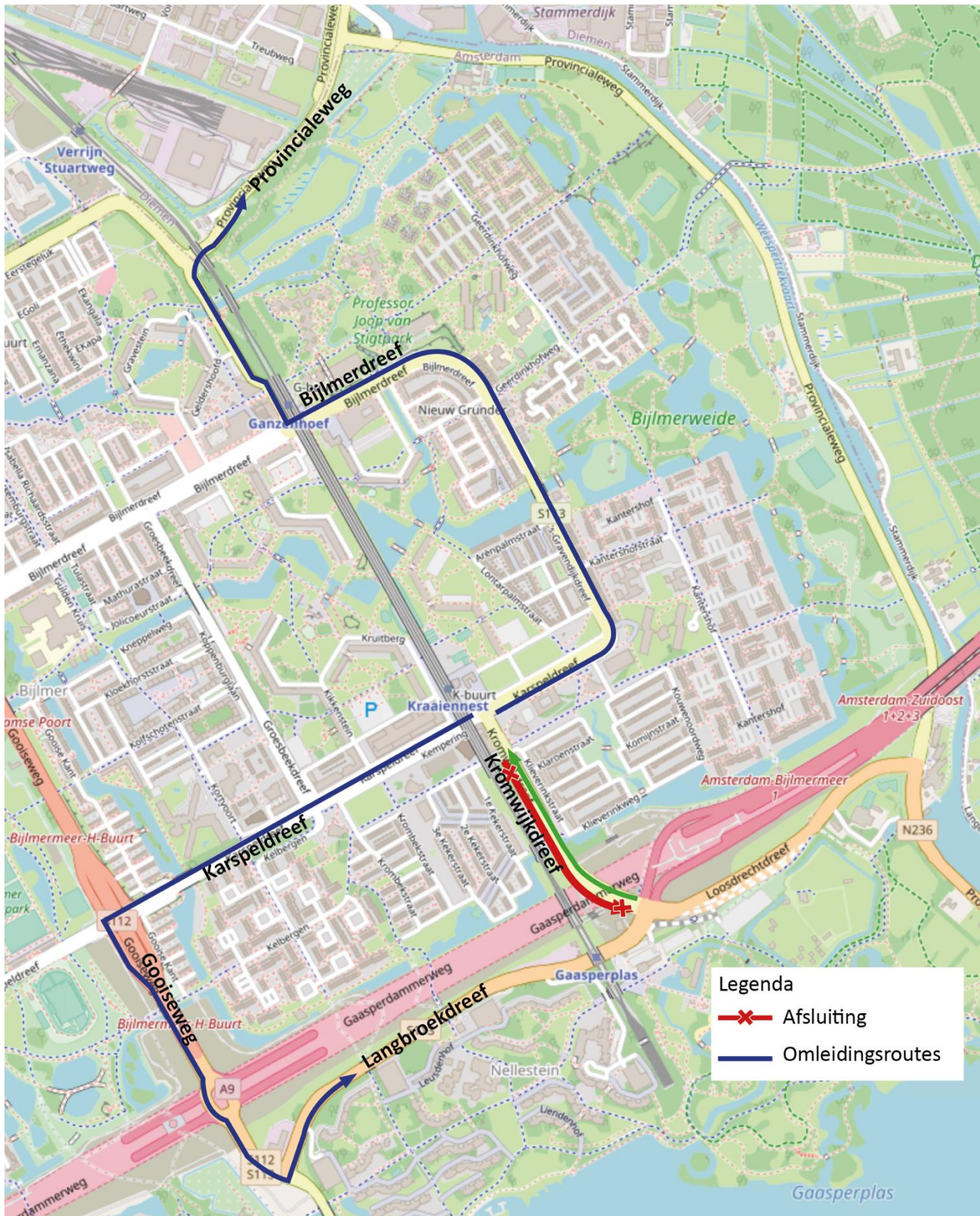

Afbeelding 2 Afsluiting en omleidingsroutes 24 juni 06:00 uur – 25 juni 06:00 uur

Rijkswaterstaat verbreedt de A9 naar vijf rijstroken per rijrichting en een wisselstrook. De extra rijstroken zorgen ervoor dat de doorstroming verbeterd, en daarmee de bereikbaarheid van de noordelijke Randstad.

Ongeveer 3 km van de A9 Gaasperdammerweg komt in een tunnel. Dit zorgt voor schonere lucht en minder geluid in de woonwijken langs de tunnel. Bovenop het dak van de tunnel komt een groot park dat de wijken in Amsterdam Zuidoost met elkaar verbindt.

Bekijk het laatste nieuws, foto's en filmpjes op bezoekerscentrum.rijkswaterstaat.nl. U kunt zich hier ook aanmelden voor de digitale nieuwsbrief van Rijkswaterstaat.

Heeft u een vraag of klacht? Bel dan gratis Rijkswaterstaat: **0800-8002** of e-mail: **08008002@rws.nl**. Deze bouwberichten kunt u ook digitaal ontvangen. Aanmelden kan via e-mail: **communicatie@ixas.nl**.